*По состоянию на 04.06.2018г.*

Корпорация МСП

# Комплекс мер поддержки для сельскохозяйственных кооперативов и фермеров-членов сельскохозяйственных кооперативов

**Москва, 2018 г.**

## Раздел 1.

# Программы развития сельскохозяйственной кооперации и Центры компетенций в сфере сельскохозяйственной кооперации в субъектах РФ

# Центры компетенций в сфере сельскохозяйственной кооперации и программы развития сельскохозяйственной кооперации в субъектах РФ

## 46 субъектов РФ утвердили программы

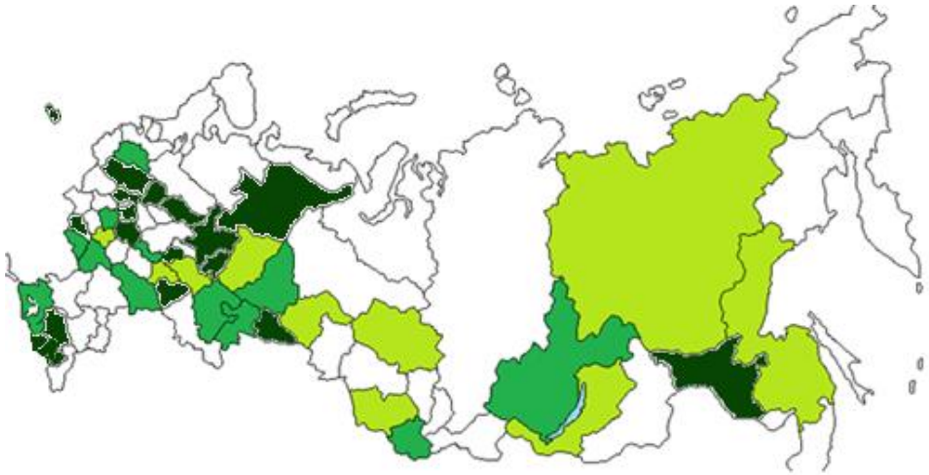

| | |
|---|---|
| **Край** | Алтайский, Забайкальский, Краснодарский, Пермский, Ставропольский, Хабаровский |
| **Область** | Амурская, Архангельская, Белгородская, Владимирская, Воронежская, Иркутская, Калининградская, Кировская, Костромская, Курганская, Курская, Липецкая, Московская, Новгородская, Ростовская, Рязанская, Саратовская, Самарская, Свердловская, Тверская, Томская, Тульская, Тюменская, Ульяновская, Челябинская, Ярославская |
| **Республика** | Адыгея, Алтай, Башкортостан, Бурятия, Ингушетия, КБР, Коми, КЧР, Мордовия, Саха (Якутия), Татарстан, Удмуртская, Чеченская, Чувашская |

- **Проведен анализ лучших практик** управления системой развития сельскохозяйственной кооперации в субъектах РФ.
- Подготовлены и утверждены проектным комитетом **рекомендации по разработке программ** развития сельскохозяйственной кооперации в субъектах РФ.
- Программы включают следующие **меры поддержки сельхозкооперации**: законодательные, финансовые, организационные и информационно-консультационные, организация каналов сбыта с/х продукции.

## 48 субъектов РФ определили Центры компетенций (ЦК)

| | |
|---|---|
| **АО** | Ханты-Мансийский, Чукотский |
| **Край** | Алтайский, Забайкальский, Камчатский, Краснодарский, Пермский, Ставропольский, Хабаровский |
| **Область** | Белгородская, Брянская, Владимирская, Волгоградская, Воронежская, Иркутская, Калужская, Кировская, Костромская, Курганская, Липецкая, Магаданская, Московская, Нижегородская, Новгородская, Ростовская, Саратовская, Самарская, Свердловская, Тверская, Томская, Тульская, Тюменская, Ульяновская, Челябинская, Ярославская |
| **Республика** | Адыгея, Алтай, Башкортостан, Бурятия, Ингушетия, КБР, Коми, КЧР, Мордовия, Саха (Якутия), Татарстан, Удмуртская, Чувашская |

- ЦК оказывает **информационно-консультационную** и **методологическую** помощь сельскохозяйственным кооперативам.
- АО «Корпорация «МСП» подготовлены **методические рекомендации** по определению положения «О центре компетенций в сфере с/х кооперации субъекта РФ».
- **Направления деятельности ЦК:** организация и проведение сессий и семинаров, консультирование по использованию сервисов Портала Бизнес-навигатора МСП, помощь в составлении бизнес-плана, технико-экономического обоснования проекта и проч.

# Отчет по разработке и утверждению программ развития сельскохозяйственной кооперации и определению центров компетенций (ЦК) в сфере сельскохозяйственной кооперации субъектами РФ

Корпорация МСП

**Рекомендуем установить следующий показатель эффективности деятельности ЦК**

***Интеграция КФХ и ЛПХ в сельскохозяйственный кооператив***

| *Программы* | *ед.* | *ЦК* | *ед.* |
|---|---|---|---|
| **Субъекты РФ, утвердившие Программу** | **46** | **Субъекты РФ, определившие ЦК** | **48** |
| Субъекты РФ, планирующие утвердить Программу | **19** | Субъекты РФ, планирующие определить ЦК | **14** |

***Субъекты РФ, в которых…***

**Программа ✓ ЦК ✓**

| № | Субъект РФ |
|---|---|
| 1 | Алтайский край |
| 2 | Белгородская область |
| 3 | Владимирская область |
| 4 | Воронежская область |
| 5 | Забайкальский край |
| 6 | Иркутская область |
| 7 | КБР |
| 8 | Кировская область |
| 9 | Костромская область |
| 10 | Краснодарский край |
| 11 | Курганская область |
| 12 | КЧР |
| 13 | Липецкая область |
| 14 | Московская область |
| 15 | Новгородская область |
| 16 | Пермский край |
| 17 | Республика Адыгея |
| 18 | Республика Алтай |
| 19 | Республика Башкортостан |
| 20 | Республика Бурятия |
| 21 | Республика Ингушетия |
| 22 | Республика Коми |
| 23 | Республика Мордовия |
| 24 | Республика Саха (Якутия) |
| 25 | Республика Татарстан |
| 26 | Ростовская область |
| 27 | Самарская область |
| 28 | Саратовская область |
| 29 | Свердловская область |
| 30 | Ставропольский край |
| 31 | Тверская область |
| 32 | Томская область |
| 33 | Тульская область |
| 34 | Тюменская область |
| 35 | Удмуртская Республика |
| 36 | Ульяновская область |
| 37 | Хабаровский край |
| 38 | Челябинская область |
| 39 | Чувашская Республика |
| 40 | Ярославская область |

**Программа ✗ ЦК ✓**

| № | Субъект РФ |
|---|---|
| 1 | Брянская область |
| 2 | Волгоградская область |
| 3 | Калужская область |
| 4 | Камчатский край |
| 5 | Магаданская область |
| 6 | Нижегородская область |
| 7 | Ханты-Мансийский АО |
| 8 | Чукотский АО |

**Программа ✓ ЦК ✗**

| № | Субъект РФ |
|---|---|
| 1 | Амурская область |
| 2 | Архангельская область |
| 3 | Калининградская область |
| 4 | Курская область |
| 5 | Рязанская область |
| 6 | Чеченская Республика |

**Легенда:**

✓ Утверждена программа, определен ЦК

✗ Отсутствует программа и/ или ЦК; и/или находятся в процессе разработки, утверждения/ определения

## *Раздел 2.*

## *Поддержка сельскохозяйственных кооперативов*

Корпорация МСП

# Меры поддержки по жизненному циклу

## Создание
0 - 6 мес.

### Субъект РФ:
- Региональные программы развития сельхозкооперации
- Центры компетенций в сфере сельскохозяйственной кооперации
- Государственные микрофинансовые организации (МФО)
- Региональные гарантийные организации (РГО)

### АО «Корпорация «МСП»
- **Сервисы Портала Бизнес-навигатора МСП**
- **Гарантии АО «Корпорация «МСП»**

### Региональные лизинговые компании (лизинг)

**АО «Росагролизинг»** (лизинг)

**АО «Россельхозбанк»** (кредиты)

## Становление
6 - 12 мес.

### Субъект РФ:
- Региональные программы развития сельхозкооперации
- Центры компетенций в сфере сельскохозяйственной кооперации
- Государственные микрофинансовые организации (МФО)
- Региональные гарантийные организации (РГО)

### АО «Корпорация «МСП»
- **Сервисы Портала Бизнес-навигатора МСП**
- **Гарантии АО «Корпорация «МСП»**

### Региональные лизинговые компании (лизинг)

**АО «Росагролизинг»** (лизинг)

**АО «Россельхозбанк»** (кредиты)

**АО «МСП Банк»** (кредиты)

## Развитие
12 + мес.

### Субъект РФ:
- Региональные программы развития сельхозкооперации
- Центры компетенций в сфере сельскохозяйственной кооперации
- Государственные микрофинансовые организации (МФО)
- Региональные гарантийные организации (РГО)

### АО «Корпорация «МСП»
- **Сервисы Портала Бизнес-навигатора МСП**
- **Гарантии АО «Корпорация «МСП»**

### Региональные лизинговые компании (лизинг)

**АО «Росагролизинг»** (лизинг)

**АО «Россельхозбанк»** (кредиты)

**АО «МСП Банк»** (кредиты)

**Минсельхоз России** (гранты на развитие материально-технической базы)

ЖИЗНЕННЫЙ ЦИКЛ СЕЛЬХОЗКООПЕРАТИВА

# Субъект РФ

**Центр компетенций в сфере сельскохозяйственной кооперации**

## Региональная программа развития сельхозкооперации

ПРЕДОСТАВЛЕНИЕ СУБСИДИЙ НА КОМПЕНСАЦИЮ ЗАТРАТ НА:

- организацию и (или) вступления в кооператив,
- проведение ревизий ревизионным союзом,
- обслуживание расчетного счета кооператива,
- закупку продукции в личных (подсобных) хозяйствах,
- приобретение молодняка животных и птицы, корма,
- приобретение семян, посадочного материала.

ИНФОРМАЦИОННО-КОСУЛЬТАЦИОННАЯ ПОДДЕРЖКА

- Сессии и семинары по вопросам организации сельскохозяйственного кооператива;
- Обучение по вопросам деятельности кооператива;
- Помощь в подготовке учредительных документов;
- Привлечение пользователей из числа сельхозкооперативов к регистрации на Портале Бизнес-навигатора МСП;
- Консультирование по использованию сервисов Портала Бизнес-навигатора МСП;
- Помощь в составлении бизнес-плана, технико-экономического обоснования проекта;
- Консультации по мерам государственной поддержки и помощь в подготовке документов для их получения.

ОБУЧЕНИЕ

- Проведение семинаров, тренингов, вебинаров для руководящих кадров сельскохозяйственных кооперативов;
- Привлечение высших и средних образовательных учреждениями к реализации обучающих мероприятий по сельхозкооперации;
- Разработка и реализация образовательных проектов.

ОРГАНИЗАЦИЯ РЫНКОВ СБЫТА

- Проведение выставок, ярмарок;
- Создание региональных онлайн ресурсов для реализации продукции местных сельхозкооперативов;
- Организация взаимодействия с федеральными и региональными розничными сетями по обеспечению доступа в сети сельхозкооперативов.

## Инфраструктура поддержки МСП

- РЕГИОНАЛЬНЫЕ ГАРАНТИЙНЫЕ ОРГАНИЗАЦИИ (установление преференций для сельхозкооперативов)
- МИКРОФИНАНСОВЫЕ ОРГАНИЗАЦИИ (разработка специального продукта для сельхозкооперативов)

## Региональная программа развития инфраструктуры

- Создание инженерной инфраструктуры
- Создание дорожной инфраструктуры

Корпорация МСП

# Сельскохозяйственные кооперативы. Создание

| | Вид продукта | Размер | Срок | Ставка | Примечание | |
|---|---|---|---|---|---|---|
| Росагролизинг | **Федеральный лизинг сельхозтехники, технологического оборудования** | Исходя из потребности лизингополучателя и его финансового состояния | до **10** лет | **3,5 %** | - Сельскохозяйственная техника и оборудование для проведения полевых работ, элеваторное оборудование<br>- Животноводческое оборудование<br>- Перерабатывающее оборудование<br>Аванс– от 7% *(при авансе от 20 % обеспечение не требуется)* | **Используются все виды обеспечения, предусмотренные ГК РФ, включая гарантии АО «Корпорация «МСП»** |
| | **Федеральный лизинг племенной продукции** | Исходя из потребности лизингополучателя и его финансового состояния | до **7** лет | **1,5 %** | - Племенные животные (КРС, МРС, свиньи, олени, лошади, норки)<br>Аванс– от 10% *(при авансе от 20 % обеспечение не требуется)* | |
| | **Программа развития с/х кооперации** | **Исходя из потребности лизингополучателя и его финансового состояния** | **до 10 лет** (соответствует сроку полезного использования имущества) | **1,5-3,5 %** | **- Техника для машинно-технологических компаний<br>- Элеваторное оборудование<br>- Перерабатывающее оборудование<br>- Средства производства для обновления производственной базы кооперативных хозяйств<br>Аванс – от 7% *(при авансе от 15 % обеспечение не требуется)*** | |
| Региональные лизинговые компании | **Программа льготного лизинга оборудования для субъектов ИМП*** | От **3** до **10** млн рублей (аванс от 10%) | от **13** до **84** месяцев | **6 %** Российское оборудование<br>**8 %** иностранное оборудование | - Лизингополучатель зарегистрирован в качестве сельскохозяйственного производственного кооператива или сельскохозяйственного потребительского кооператива не более 12 месяцев по состоянию на дату обращения в РЛК | **Возможно поручительство РГО** |

* *Запуск программы льготного лизинга для сельхозкооперативов планируется в мае 2018г.*

Корпорация МСП

# Сельскохозяйственные кооперативы. Создание

**Россельхозбанк**

| Вид продукта | Целевое назначение | Размер | Срок | Ставка | Особенности и преимущества |
|---|---|---|---|---|---|
| **Специализированный кредитный продукт для с/х кооперативов** | Проведение сезонных работ, а также пополнение оборотных средств для финансирования иных текущих затрат | до **25 млн.** рублей | до **1** года | от **1** до **5%*** до **6,5**%** годовых | - Возможность кредитования вновь созданных кооперативов.<br>- Широкий перечень направлений целевого использования, с учетом отраслевой принадлежности СПК и СПоК.<br>- Оставшаяся часть обеспечения по кредиту – за счет залога ликвидного имущества. |
| | Комплексное кредитование на условиях проектного финансирования на цели строительства цехов для приемки и переработки молока, в том числе приобретение земельного участка, техники, оборудования, пополнение оборотных средств | | до **8** лет | от **1** до **5%*** до **6,5**%** годовых | - Возможность кредитования вновь созданных кооперативов.<br>- Льготный период по погашению основного долга – до 24 месяцев.<br>- Участие собственными средствами (при наличии гранта) – от 10%.<br>- Оставшаяся часть обеспечения по кредиту – за счет залога ликвидного имущества. |
| | Комплексное кредитование на условиях проектного финансирования на цели строительства объектов/ сооружений для хранения продукции (фруктохранилища, овощехранилища, зернохранилища), в том числе приобретение земельного участка, техники, оборудования, пополнение оборотных средств | | до **8** лет | от **1** до **5%*** до **6,5**%** годовых | - Возможность кредитования вновь созданных кооперативов.<br>- Льготный период по погашению основного долга – до 24 месяцев.<br>- Участие собственными средствами (при наличии гранта) – от 10%.<br>- Оставшаяся часть обеспечения по кредиту – за счет залога ликвидного имущества. |

**Согарантия для с/х кооперативов АО «Корпорация «МСП» + РГО 75% от суммы кредита**

** в рамках постановления Правительства РФ 1528 (программа льготного кредитования Минсельхоза России);*
*** в рамках постановления Правительства РФ 1706 (программа льготного кредитования Минэкономразвития РФ).*

Корпорация МСП

# Сельскохозяйственные кооперативы. Становление 6 мес.

| | Вид продукта | Размер | Срок | Ставка | Примечание |
|---|---|---|---|---|---|
| Корпорация МСП | **Согарантия для с/х кооперативов** | **75 %** от суммы основного долга по кредиту | **184** мес. | **0,75 %** от суммы гарантии | - включен в Единый реестр субъектов МСП.<br>- распространяется на СКПК, СПоК или производственный кооператив.<br>- совместно с РГО. |
| | **Прямая гарантия для лизинга** | **20 %** от стоимости предмета лизинга, но не более 20 млн рублей | **60** мес. | **0,75 %** от суммы гарантии | - включен в Единый реестр субъектов МСП.<br>- авансовый платеж по лизингу – не менее 20 % от стоимости предмета лизинга.<br>- предмет лизинга – только оборудование и крупный рогатый скот специализированных мясных пород, выращенный в Российской Федерации в целях разведения. |
| | **Прямая гарантия для развития сельхозкооперации** | **60%** от суммы основного долга по кредиту | **12** мес. | **0,75 %** от суммы гарантии | - включен в Единый реестр субъектов МСП;<br>- для сельскохозяйственных кооперативов и их членов, осуществляющих производство и реализацию сельскохозяйственной продукции.<br>- не распространяется на СКПК. |
| | **Прямая гарантия для лизинга в сфере сельского хозяйства** | **20 %** от стоимости предмета лизинга, но не более 20 млн рублей | **84** мес. | **0,75 %** от суммы гарантии | - включен в Единый реестр субъектов МСП;<br>- предметом лизинга может выступать сельскохозяйственная техника, автотехника и оборудование, племенные животные и крупный рогатый скот специализированных мясных пород, выращенный в Российской Федерации в целях разведения;<br>- авансовый платеж по лизингу - не менее 15% от стоимости предмета лизинга. |
| Региональные лизинговые компании | **Программа льготного лизинга оборудования для субъектов ИМП*** | От **3** до **10** млн рублей (аванс от 10%) | от **13** до **84** месяцев | **6 %** российское оборудование<br>**8 %** иностранное оборудование | - лизингополучатель зарегистрирован в качестве сельскохозяйственного производственного кооператива или сельскохозяйственного потребительского кооператива не более 12 месяцев по состоянию на дату обращения в РЛК |

* *Запуск программы льготного лизинга для сельхозкооперативов планируется в мае 2018г.*

Корпорация МСП

# Сельскохозяйственные кооперативы. Становление 6 мес.

**Россельхозбанк**

| Вид продукта | Целевое назначение | Размер | Срок | Ставка | Особенности и преимущества |
|---|---|---|---|---|---|
| **Агросезон** | На проведение сезонных работ | Исходя из потребности и фин. состояния заемщика | до **1** года | от **1** до **5%*** до **6,5**%** годовых | - Залог недвижимого и движимого имущества, ТМЦ, гарантии и поручительства в рамках НГС.<br>- Возможность кредитования: СПоК (вновь созданных) и СПК (срок деятельности от 3-х месяцев). |
| **Специализированный кредитный продукт для с/х кооперативов** | Проведение сезонных работ, а также пополнение оборотных средств для финансирования иных текущих затрат | до **25** млн. рублей | до **1** года | от **1** до **5%*** до **6,5**%** годовых | - Возможность кредитования вновь созданных кооперативов.<br>- Широкий перечень направлений целевого использования, с учетом отраслевой принадлежности СПК и СПоК.<br>- Оставшаяся часть обеспечения по кредиту – за счет залога ликвидного имущества. |
| | Комплексное кредитование на условиях проектного финансирования на цели строительства цехов для приемки и переработки молока, в том числе приобретение земельного участка, техники, оборудования, пополнение оборотных средств | | до **8** лет | от **1** до **5%*** до **6,5**%** годовых | - Возможность кредитования вновь созданных кооперативов.<br>- Льготный период по погашению основного долга – до 24 месяцев.<br>- Участие собственными средствами (при наличии гранта) – от 10%.<br>- Оставшаяся часть обеспечения по кредиту – за счет залога ликвидного имущества. |
| | Комплексное кредитование на условиях проектного финансирования на цели строительства объектов/ сооружений для хранения продукции (фрукто-, овоще- и зернохранилища), в том числе приобретение земельного участка, техники, оборудования, пополнение оборотных средств | | до **8** лет | от **1** до **5%*** до **6,5**%** годовых | - Возможность кредитования вновь созданных кооперативов.<br>- Льготный период по погашению основного долга – до 24 месяцев.<br>- Оставшаяся часть обеспечения по кредиту – за счет залога ликвидного имущества.<br>- Участие собственными средствами (при наличии гранта) – от 10%. |

**Согарантия для с/х кооперативов АО «Корпорация «МСП» + РГО 75% от суммы кредита**

** в рамках постановления Правительства РФ 1528 (программа льготного кредитования Минсельхоза России);*
*** в рамках постановления Правительства РФ 1706 (программа льготного кредитования Минэкономразвития РФ).*

Корпорация МСП

# Сельскохозяйственные кооперативы. Становление 6 мес.

## МСП Банк

| Вид продукта | Размер | Срок | Ставка | Примечание |
|---|---|---|---|---|
| **Кооперация** пополнение оборотных средств | **1** млн - **10** млн рублей | до **1** года | – **8,9%** годовых для субъектов СБ<br>– **9,9%** годовых - для субъектов МБ<br>– от **1 %** годовых* | - поручительство единоличного исполнительного органа субъекта МСП: председателя кооператива и директора (исполнит. директора) (при наличии), которое представляется на весь срок действия кредитного договора по всем денежным обязательствам Субъекта МСП, возникшим из кредитного договора;<br>- поручительство Агента или заклад векселя АО «МСП Банк» или поручительство РГО в объеме 20% от суммы кредита;<br>- Получатели: с/х производственные и потребительские кооперативы (за исключением кредитных) и фермерские хозяйства - члены СПоКов. |
| **Кредитный кооператив**** кредитный продукт для СКПК | **1** млн – **3** млн рублей для конечного заемщика (МСП) | От **6** до **12** мес (но не позднее срока возврата кредита по кредитному договору между АО «МСП Банк» и СКПК) | ***Обсуждается*** | - Фин. и организационные критерии к Заемщику устанавливаются АО «МСП Банк».<br>- Заемщик: ЮЛ/ ИП – резидент РФ, член СКПК, срок деятельности с даты гос. регистрации до даты заключения договора займа не менее 6 мес. и др.<br>- Обеспечение:<br>1. Поручительство председателя кооператива и директора (при наличии) на весь срок действия кредитного договора по всем денежным обязательствам СКПК, возникшим из кредитного договора.<br>2. Залог прав (требований) по займам, предоставленным СКПК субъектам МСП за счет средств АО «МСП Банк», на сумму не менее суммы выдаваемой кредитной линии.<br>3. Залоговое обеспечение в объеме, не менее 70% от суммы кредита. |

**Прямая гарантия для развития сельхозкооперации и АО «Корпорация «МСП» в объеме 60% от суммы кредита (залоговое обеспечение не требуется)**

## Росагролизинг

| Вид продукта | Размер | Срок | Ставка | Примечание |
|---|---|---|---|---|
| **Программа обновления парка сельхозтехники** | Исходя из потребности лизингополучателя и его финансового состояния | до **10** лет Отсрочка 1-го платежа – 6 месяцев | **3,0 %** | - Самоходная уборочная техника,<br>- Тракторы,<br>- Технологические комплексы (трактор + прицепное/навесное оборудование),<br>- Обеспечение не требуется. |
| **Специальная программа для членов АККОР** | | | **3,5%** | - Сельскохозяйственная техника и оборудование для проведения полевых работ,<br>- Племенные животные,<br>- Животноводческое оборудование,<br>- Обеспечение не требуется. |

** в рамках Постановления Правительства РФ 1528 (программа льготного кредитования Минсельхоза России)*

*** продукт в процессе разработки; структура обеспечения может быть уточнена в случае создания нового гарантийного продукта АО «Корпорация «МСП» в рамках НГС*

Корпорация МСП

# Сельскохозяйственные кооперативы. Развитие 12 мес.

**Россельхозбанк**

| Вид продукта | Целевое назначение | Размер | Срок | Ставка | Особенности и преимущества |
|---|---|---|---|---|---|
| **Оборотное кредитование** | На проведение сезонных работ; кредиты на пополнение оборотных средств, кредиты в форме «овердрафт» | Исходя из потребности и финансового состояния заемщика. Лимит овердрафта – до 50% оборотов | **от 1 до 3 лет** | от **1** до **5%*** до **6,5%**** годовых | – Залог движимого и недвижимого имущества, ТМЦ, залог будущего урожая, поручительство, допускается предоставление необеспеченных и частично необеспеченных кредитов |
| **Инвестиционное кредитование** | На приобретение техники, оборудования, с/х животных, с/х земель. Строительство и модернизация производственных объектов в АПК | Исходя из потребности и финансового состояния заемщика | **до 15 лет** | от **1** до **5%*** до **6,5%**** годовых | – Залог приобретаемого и иного ликвидного имущества, поручительство, допускается предоставление частично необеспеченных кредитов |
| **Рефинансиро-вание** | Рефинансирование кредитов, полученных на текущие и инвестиционные цели | Исходя из потребности и финансового состояния заемщика | **до 10 лет** | Определяется индивидуально | – Залог движимого и недвижимого имущества, в том числе имущества, обремененного правом залога первоначального кредитора |
| **Специализи-рованный кредитный продукт для с/х кооперативов** | Проведение сезонных работ, пополнение оборотных средств для финансирования иных текущих затрат | до **50 млн.** рублей | до **1** года | от **1** до **5%*** до **6,5%**** годовых | – Предоставление залогового обеспечения не требуется (только согарантия и поручительство членов кооператива) |
| | Приобретение основных средств:<br>- техники, в том числе б/у;<br>- оборудования;<br>- земельных участков с/х назначения | | до **8** лет | от **1** до **5%*** до **6,5%**** годовых | – Предоставление залогового обеспечения не требуется.<br>– Отсрочка погашения основного до 24 месяцев.<br>– Бланк до 25%.<br>– Собственное участие заемщика за счет средств гранта. |

**Согарантия для с/х кооперативов АО «Корпорация «МСП» + РГО 75% от суммы кредита**

** в рамках постановления Правительства РФ 1528 (программа льготного кредитования Минсельхоза России);*
*** в рамках постановления Правительства РФ 1706 (программа льготного кредитования Минэкономразвития РФ).*

Корпорация МСП

# Сельскохозяйственные кооперативы. Развитие 12 мес.

**Минсельхоз России**
субсидирование

**Гранты на развитие материально-технической базы** сельскохозяйственного **потребительского** кооператива:

- на строительство, реконструкцию или модернизацию производственных объектов;
- на приобретение и монтаж оборудования и техники для производственных объектов, оснащения лабораторий производственного контроля качества и безопасности продукции;
- на приобретение специализированного транспорта;
- на уплату части взносов по договорам лизинга *(не более 8 процентов общей стоимости предметов лизинга)*

**до 70 млн. рублей**

**- до 60 % от суммы проекта – средства федерального бюджета**

**- до 40 % от суммы проекта - собственные средства кооперативов, из них часть затрат (не более 20%) может быть обеспечена за счет средств субъекта РФ.**

| | Вид продукта | Размер | Срок | Ставка | Примечание |
|---|---|---|---|---|---|
| **Росагролизинг** | **ПРОГРАММА ЛОЯЛЬНОСТИ «НАДЕЖНЫЙ ПАРТНЕР»** | Исходя из потребности лизингополучателя (аванс 10-15%) | до **10** лет *(не более срока полезного использования)* | **3,5 %** | Лизингополучатели с действующими >1 года договорами и своевременностью оплаты лизинговых платежей > 90%. Обеспечение не требуется Периодичность оплаты – квартальная. Сельскохозяйственная техника и оборудование для проведения полевых работ |
| **Региональные лизинговые компании** | **Программа льготного лизинга оборудования для субъектов ИМП*** | От **5** до **200** млн рублей (аванс от 15%) | от **13** до **84** месяцев | **6 %** российское оборудование<br>**8 %** иностранное оборудование | - Лизингополучатель зарегистрирован в качестве сельскохозяйственного производственного кооператива или сельскохозяйственного потребительского кооператива более 12 месяцев по состоянию на дату обращения в РЛК |

**Возможно поручительство РГО**

* *Запуск программы льготного лизинга для сельхозкооперативов планируется в мае 2018г.*

Корпорация МСП

# Программа АО «Росагролизинг» по развитию сельхозкооперации

**Развитие**

**Во исполнение поручения Президента Российской Федерации В.В. Путина от 05.12.2016 № пр-2346 (п. 12) АО «Росагролизинг» ведет активную работу, направленную на развитие сельхозкооперации.**

## ПРОГРАММА АО «РОСАГРОЛИЗИНГ» ПО РАЗВИТИЮ СЕЛЬХОЗКООПЕРАЦИИ

### ОСНАЩЕНИЕ МАШИННО-ТЕХНОЛОГИЧЕСКИХ КОМПАНИЙ

**ТЕХНИЧЕСКОЕ ОБЕСПЕЧЕНИЕ**

МТК способны оказывать весь спектр услуг по предпосевной обработке, севу и уборке урожая, а также транспортировке готовой сельхозпродукции

**8 МТК**

### ЛИЗИНГ ЭЛЕВАТОРНОГО ОБОРУДОВАНИЯ

**ИНФРАСТРУКТУРА ХРАНЕНИЯ**

Элеваторы обеспечивают прием, доработку, сушку и сохранность зерна для реализации на наиболее выгодных условиях

**90 ТЫС.Т**

### ЛИЗИНГ ПЕРЕРАБАТЫВАЮЩЕГО ОБОРУДОВАНИЯ

**ИНФРАСТРУКТУРА ПЕРЕРАБОТКИ**

Развитие перерабатывающего производства способствует повышению уровня товарности и доходности кооперативов и фермеров

**24 ПРОЕКТА**

### ПОСТАВКА ВОСТРЕБОВАННЫХ ПРЕДМЕТОВ ЛИЗИНГА

**ПРОИЗВОДСТВЕННАЯ ИНФРАСТРУКТУРА**

Для кооперативов доступен весь спектр сельскохозяйственной и автомобильной техники, животноводческого и перерабатывающего оборудования, племенных животных, в том числе пушных

**ИСХОДЯ ИЗ СТОИМОСТИ ПРЕДМЕТОВ ЛИЗИНГА**

Корпорация МСП

# Сельскохозяйственные кооперативы. Инфраструктура

## Субъекты РФ

- **Предоставление земельного участка** для создания объекта агропарка, агропромпарка
- **Обеспечение необходимой инфраструктуры** (электроэнергия, тепло, водопровод, водоотведение, газ, подъездные пути)*
- **Компенсация части затрат на инженерную инфраструктуры***
- Установление **льготного режима налогообложения**
- **Субсидии***

| | Вид продукта | Размер | Срок | Ставка | Примечание |
|---|---|---|---|---|---|
| **Корпорация МСП** | **Прямая гарантия для агропромпарков** | **50 %** от суммы основного долга по кредиту | **184** мес. | **0,75 %** от суммы гарантии | - Заемщик - агропромпарк, созданный для размещения резидентов, занимающихся производством, хранением и переработкой сельхозпродукции;<br>- более 70% площадей земельных участков агропромпарка имеют статус земель сельскохозяйственного назначения |
| **МСП Банк** | **Агропарк** инвестиционный | **3** млн - **500** млн рублей | до **7** лет | – **8,9%** годовых – для субъектов среднего бизнеса<br>– **9,9%** годовых - для субъектов малого бизнеса<br>– от **1 %** годовых** | - сельскохозяйственный кооператив, соответствующий требованиям 209-ФЗ или<br>- осуществление/планирование осуществления деятельности в качестве управляющей компании агроиндустриальных парков |

** при наличии региональных программ*
*** в рамках Постановления Правительства РФ 1528 (программа льготного кредитования Минсельхоза России)*

Корпорация МСП

# Сельскохозяйственные кооперативы. Расширение сбыта

## Корпорация МСП

**Бизнес-навигатор МСП**

- Онлайн-платформа для сельхозкооперации
- Сервис ПОТОК – создание сайта сельхозкооператива в сети Интернет
- Информация о действующих торговых точках для сбыта продукции
- Информация о магазинах системы Центросоюза Российской Федерации
- Информация о помещениях для открытия собственной сети магазинов
- Размещение объявлений о реализации с/х продукции

**Закупки крупнейших заказчиков**

- В соответствии с постановлением Правительства РФ от 11.12.2014 № 1352 установлена обязанность для крупнейших заказчиков обеспечить годовой объем закупок у субъектов МСП
- Бизнес-навигатор МСП – наличие информации о закупках крупнейших заказчиков

**Каналы расширения сбыта**

- Сеть «Кооперативных многофункциональных рынков-магазинов»: 3 пилотных региона – Псковская, Ульяновская и Архангельская области
- Проект «Мультисервисный офис». Проект реализуется Центросоюзом Российской Федерации совместно с ПАО «Сбербанк России»
- Оптово-распределительные центры потребительской кооперации. Срок реализации – 1 год
- Проект «Электронная торговля». Включает 3 модели торговли по электронным каналам: электронные терминалы заказа, каталожная торговля, пункт выдачи интернет-заказа
- Возрождение и развитие кооперативной торговли в г. Москва и г. Санкт-Петербург

## МСП Банк

| Вид продукта | Размер | Срок | Ставка | Примечание |
|---|---|---|---|---|
| **Согарантия для экспортеров** | **75 %** от суммы основного долга по кредиту | **184** мес. | 0,75 % от суммы гарантии | - включен в Единый реестр субъектов МСП;<br>- экспортеры или производители сельскохозяйственной продукции и продовольствия, заключившие с экспортером договор, предусматривающий реализацию сельскохозяйственной продукции и продовольствия |
| | | | | *Совместно с **Росэксимбанк** и иными банками-партнерами* |
| **Предэкспорт** пополнение оборотных средств | **3** млн - **500** млн рублей | до **1** года | – **8,9%** годовых – для субъектов СБ<br>– **9,9%** годовых - для субъектов МБ<br>– от **1 %** годовых* | - включен в Единый реестр субъектов МСП<br>- сельскохозяйственный производственный или портебительский кооператив, соответствующий требованиям 209-ФЗ;<br>- срок деятельности от 6 мес.<br>- контракт на экспортную поставку |

** в рамках Постановления Правительства РФ 1528 (программа льготного кредитования Минсельхоза России)*

Корпорация МСП

# Сельскохозяйственные кооперативы. Закупки крупнейших заказчиков у субъектов МСП.

**Расширение сбыта**

## В 2018 году:

**184** заказчиками запланирована закупка сельхозпродукции на общую сумму **18,71 млрд рублей**, из которых **131** заказчиками закупка только среди субъектов МСП - на сумму **10,64 млрд рублей**

### ТОП-5 лидеров регионов

по месту поставки с/х продукции

*(по данным планов)*

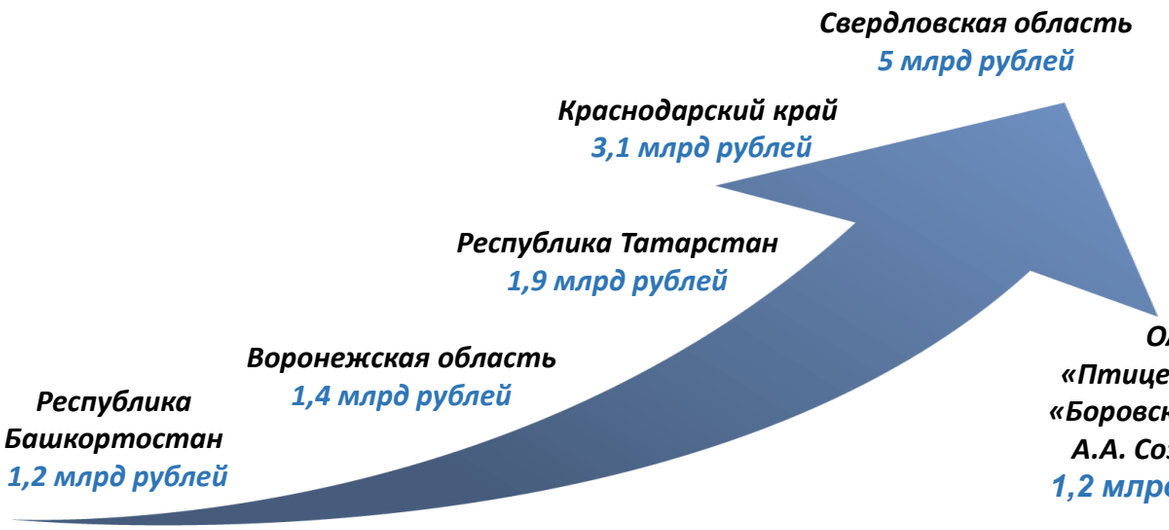


### ТОП-5 лидеров заказчиков

по закупке с/х продукции

*(по данным планов)*

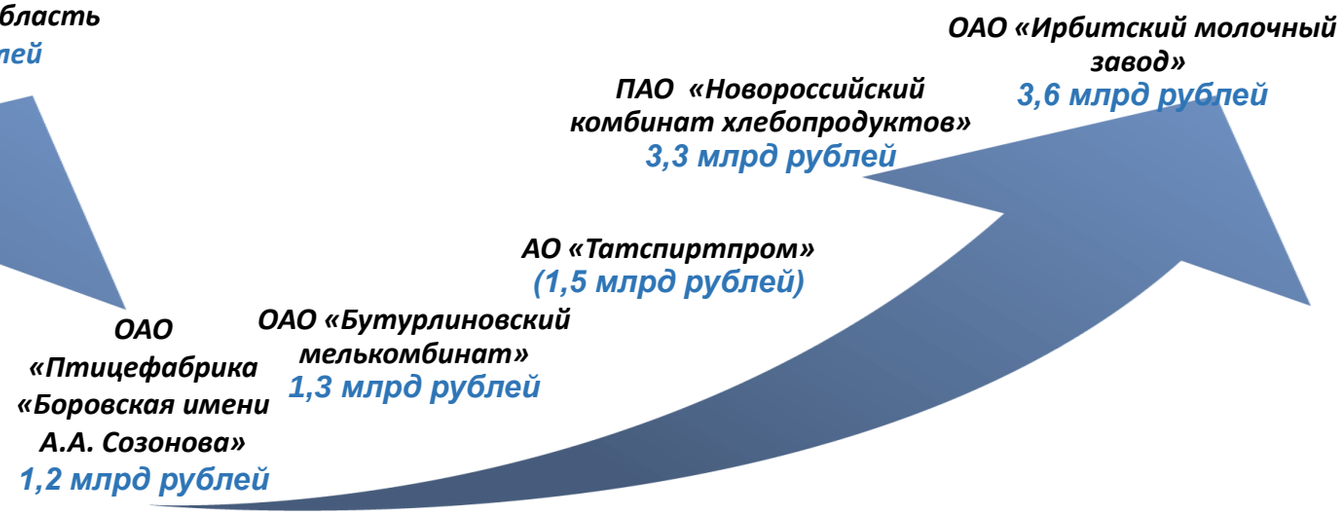


## В 2017 году обеспечен:

- **504,78 млн руб. – объем закупок** ***прирост на 7,3%***
  (на **34,58** млн рублей)
- **68 поставщиков – сельхозкооперативов** ***прирост в 4,5 раза***
  (на **53** поставщика)
- **122 заключенных договора** ***прирост в 7,2 раза***
  (на **105** договоров)

## Раздел 3.

## Сервисы Портала Бизнес-навигатора МСП

# Корпорация МСП

**Навигатор по мерам поддержки сельхозкооперации AGRO-COOP.RU**

Содержит информацию о доступных **действующим сельскохозяйственным кооперативам** мерах **кредитно-гарантийной, лизинговой поддержки**,

возможностях **продвижения своей продукции в Интернете** и получения **доступа к закупкам крупнейших заказчиков**,

а также раскрывает **для потенциальных участников сельхозкооперации из числа КФХ и ЛПХ** дополнительные возможности интеграции через **создание новых и вступление в действующие сельхозкооперативы**

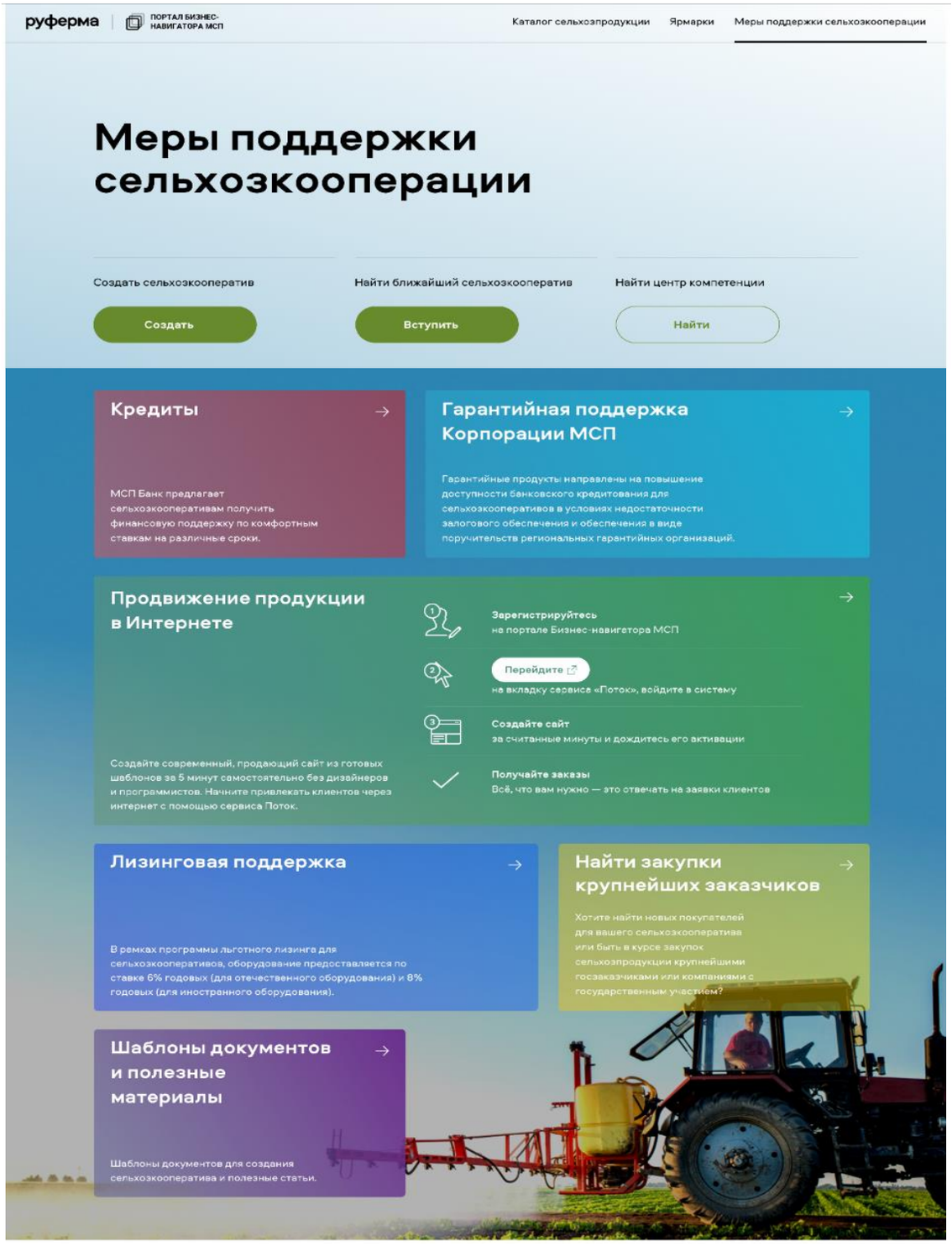

Корпорация МСП

# Сельскохозяйственные кооперативы. Сервисы Портала Бизнес-навигатора МСП

**Расширение сбыта**

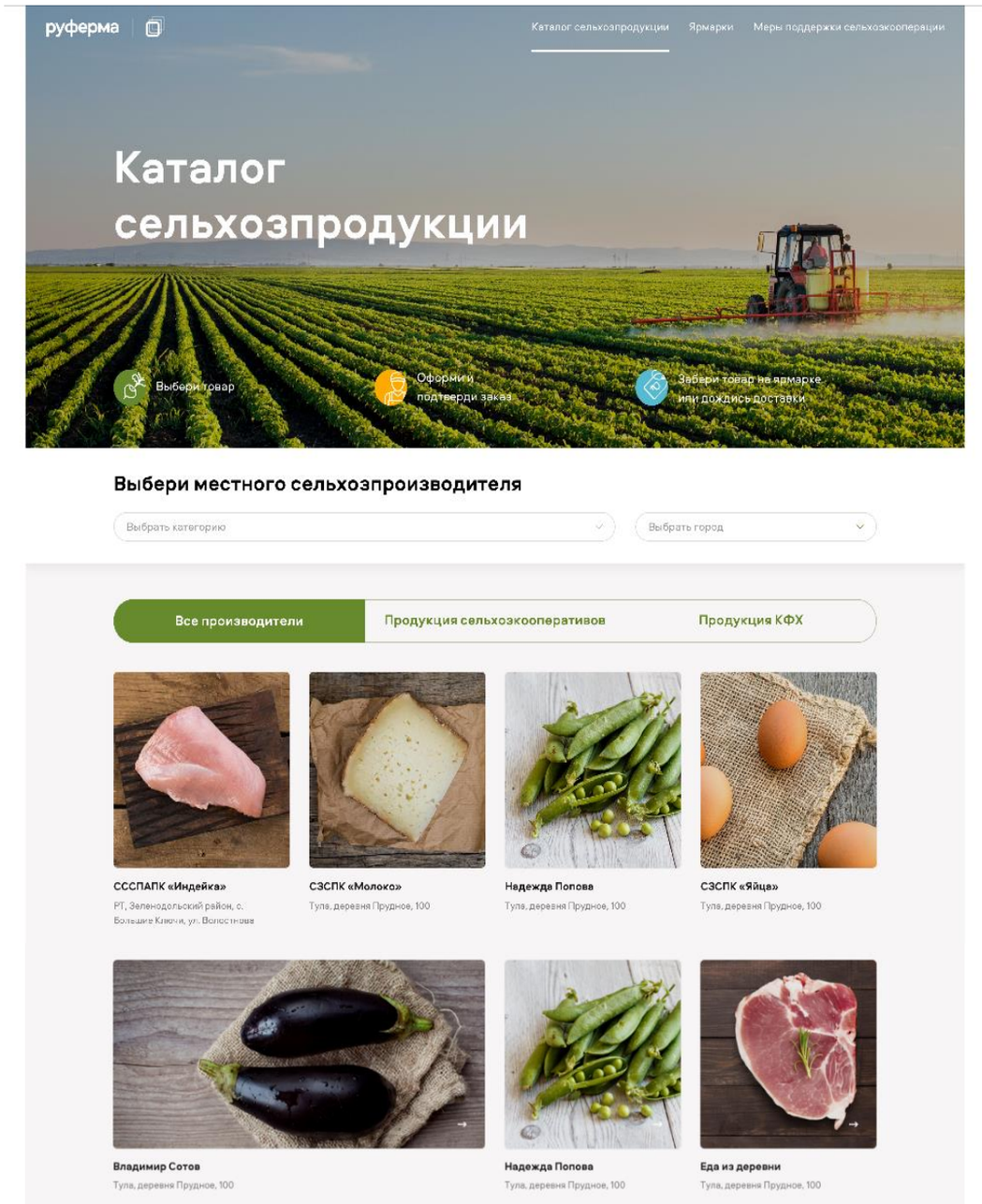


## Онлайн-каталог сельхозпродукции RUFERMA.RU

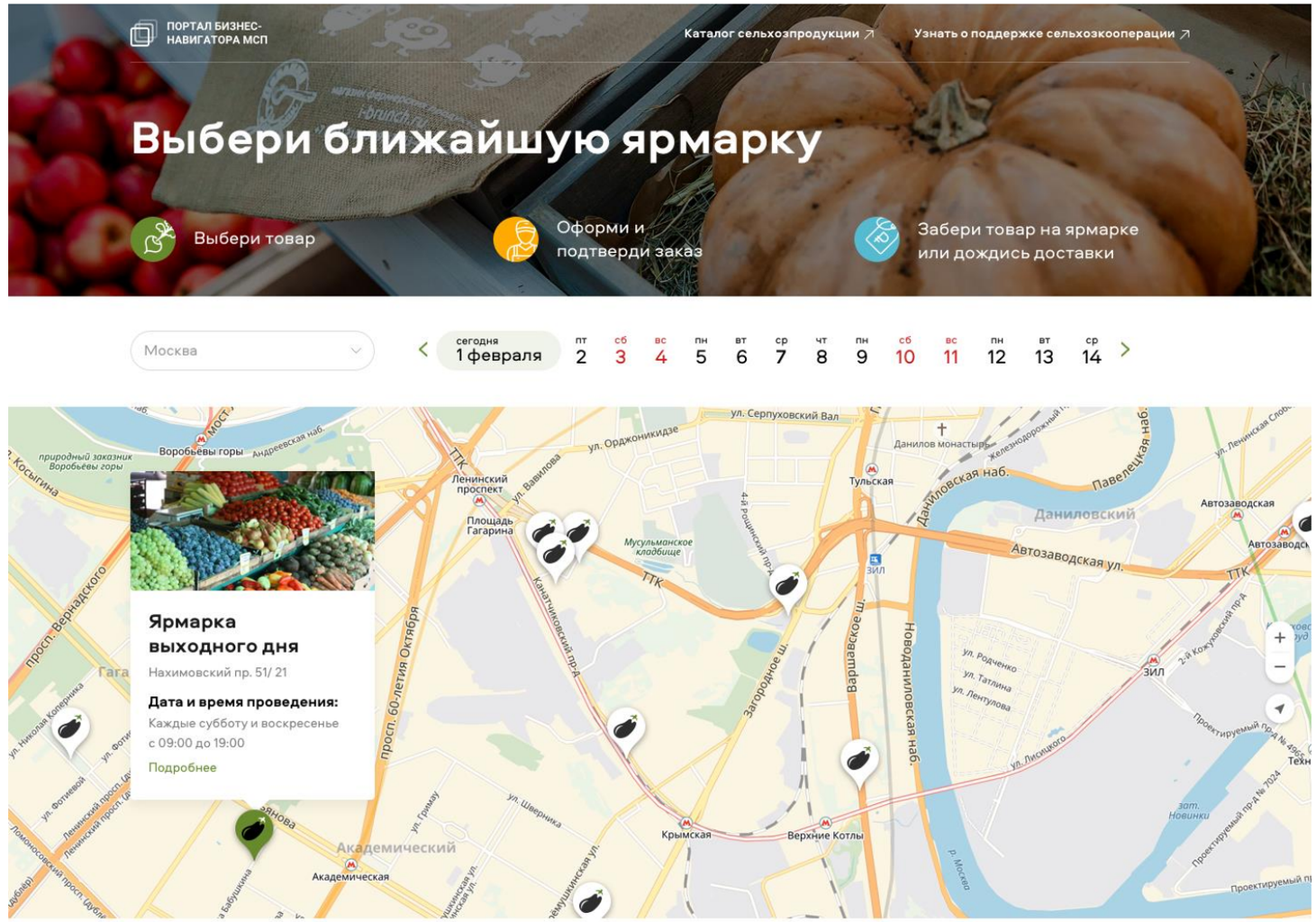

# Сельскохозяйственные кооперативы. Сервисы Портала Бизнес-навигатора МСП

**Расширение сбыта**

## Создание сайта сельхозкооператива в сети Интернет на базе сервиса «Поток»

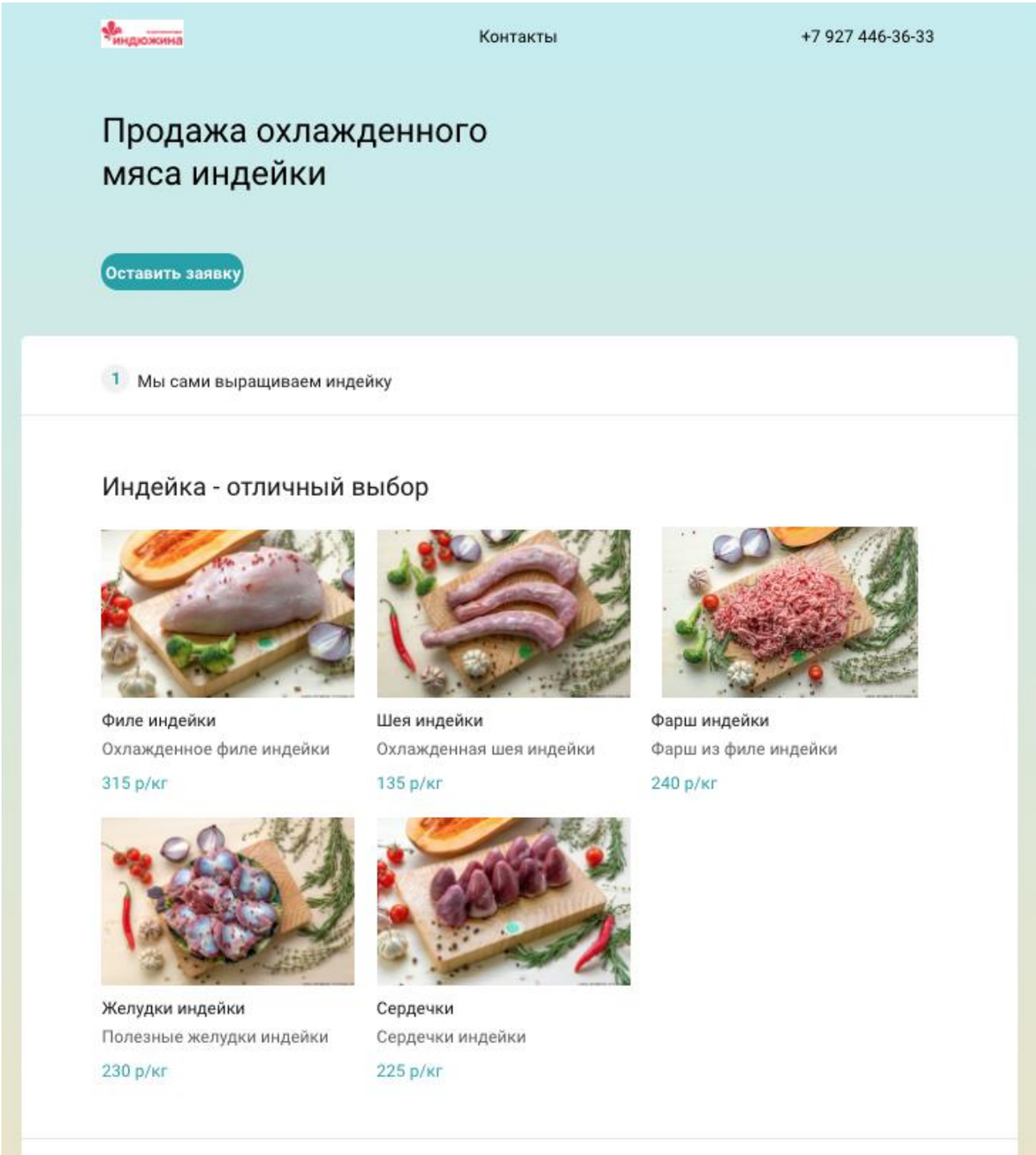


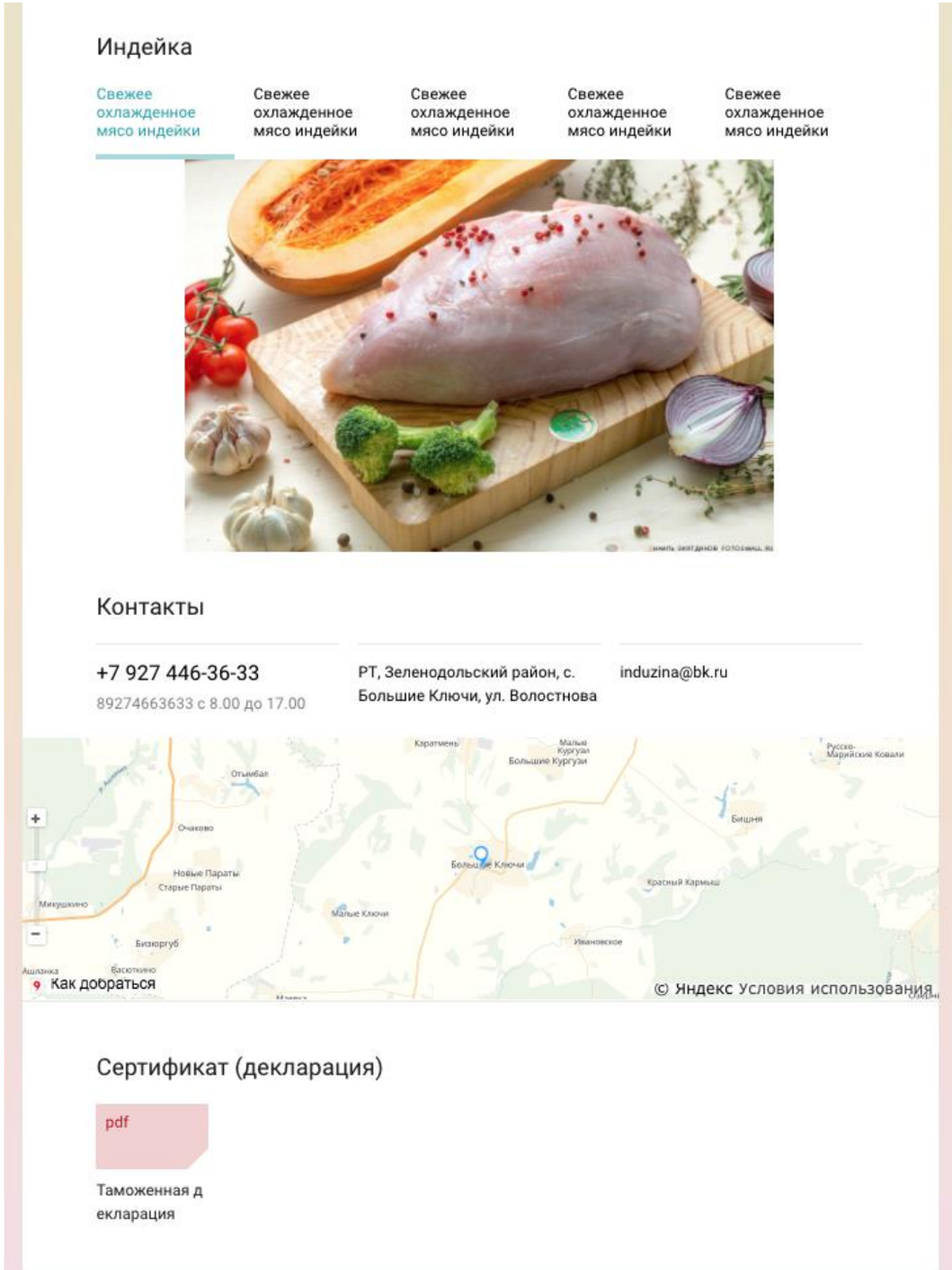

Корпорация МСП

# Сельскохозяйственные кооперативы. Сервисы Портала Бизнес-навигатора МСП

**Расширение сбыта**

## Информация о действующих торговых точках для сбыта продукции в Бизнес-навигаторе МСП

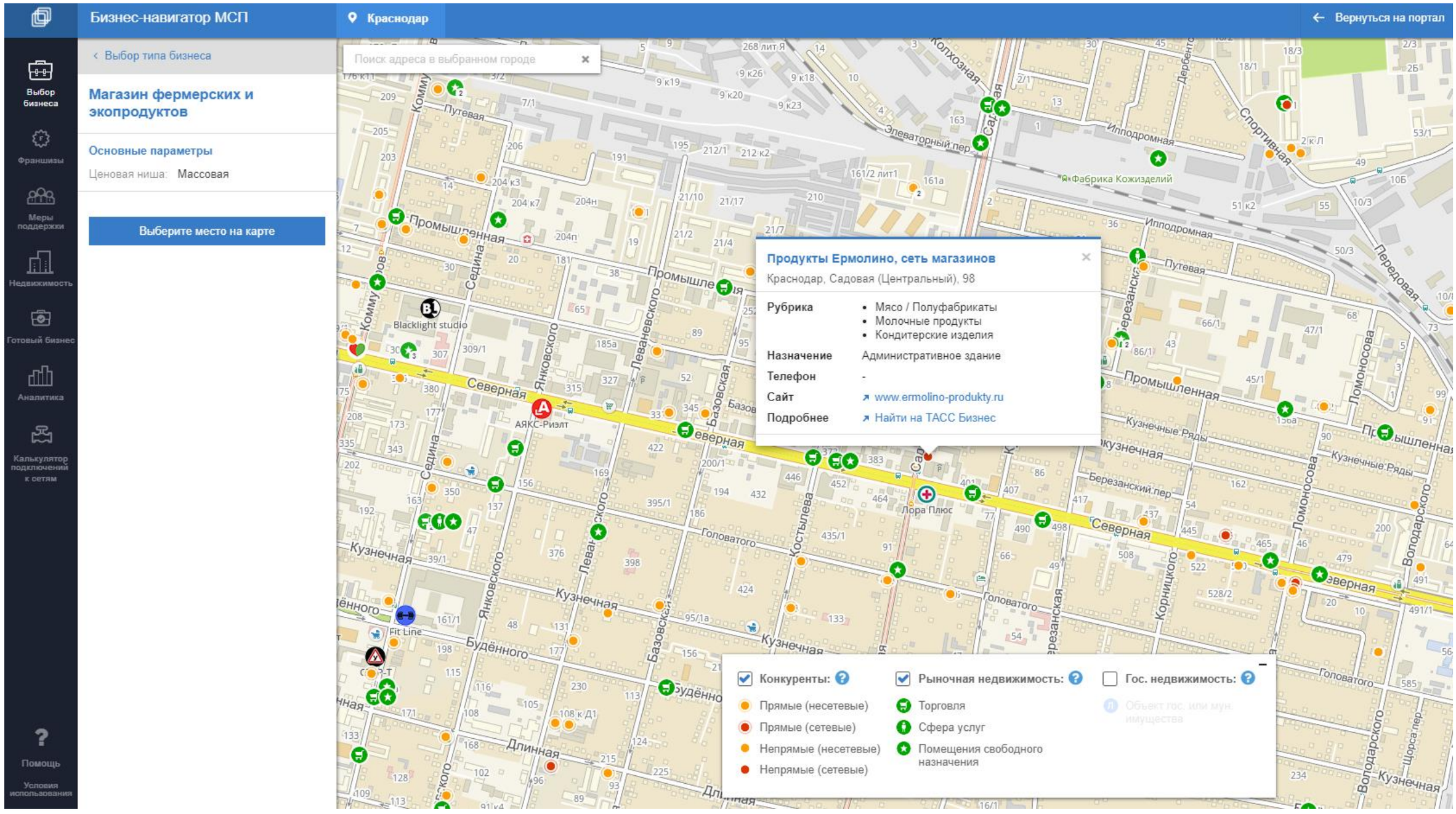

Корпорация МСП

# Сельскохозяйственные кооперативы. Сервисы Портала Бизнес-навигатора МСП

**Расширение сбыта**

## Информация о магазинах системы Центросоюза Российской Федерации, расположенных в населенных пунктах с численностью населения более 2 тысяч человек, в Бизнес-навигаторе МСП

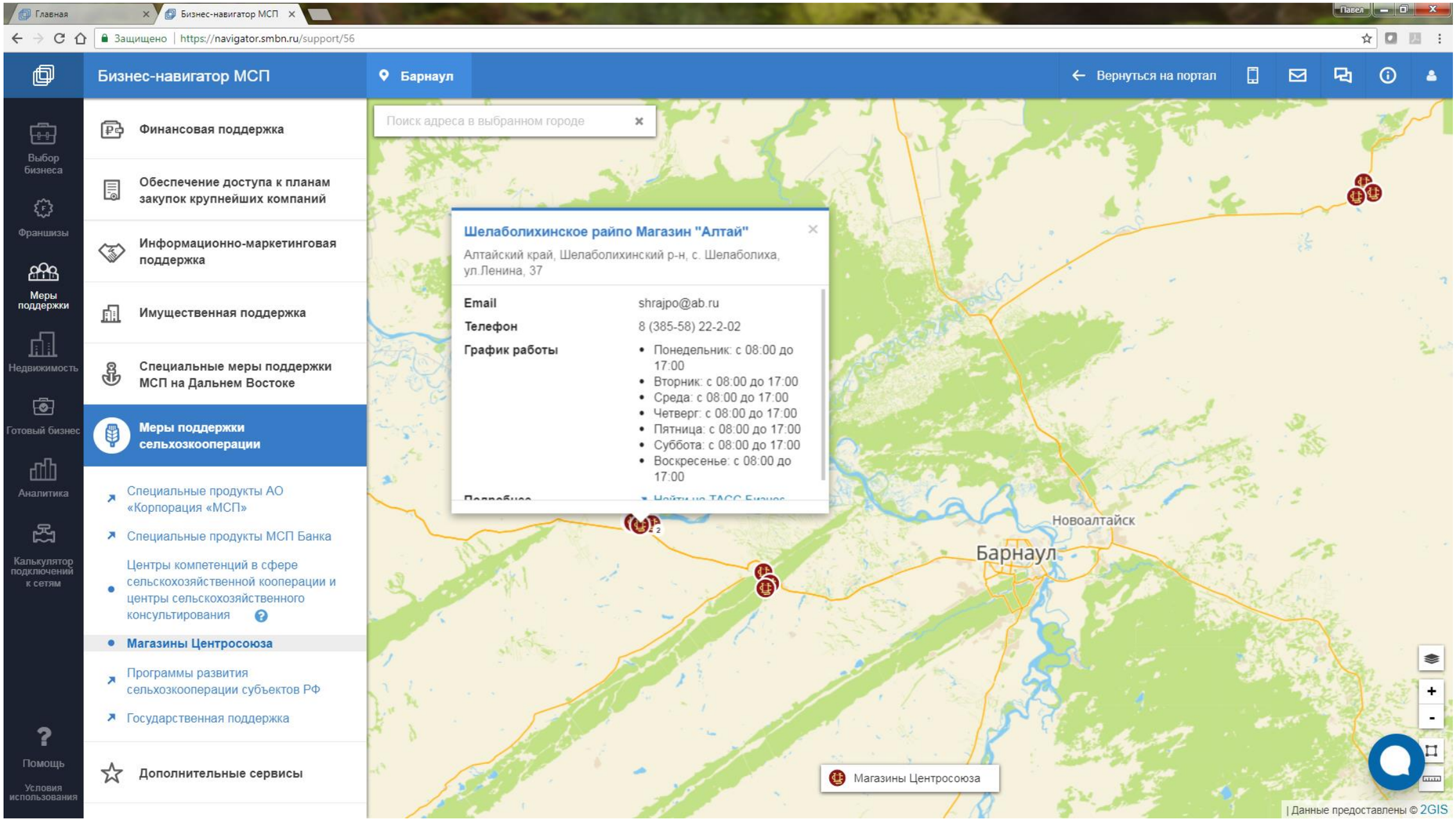

Корпорация МСП

# Сельскохозяйственные кооперативы. Сервисы Портала Бизнес-навигатора МСП

**Расширение сбыта**

## Информация о помещениях для открытия собственной сети магазинов в Бизнес-навигаторе МСП

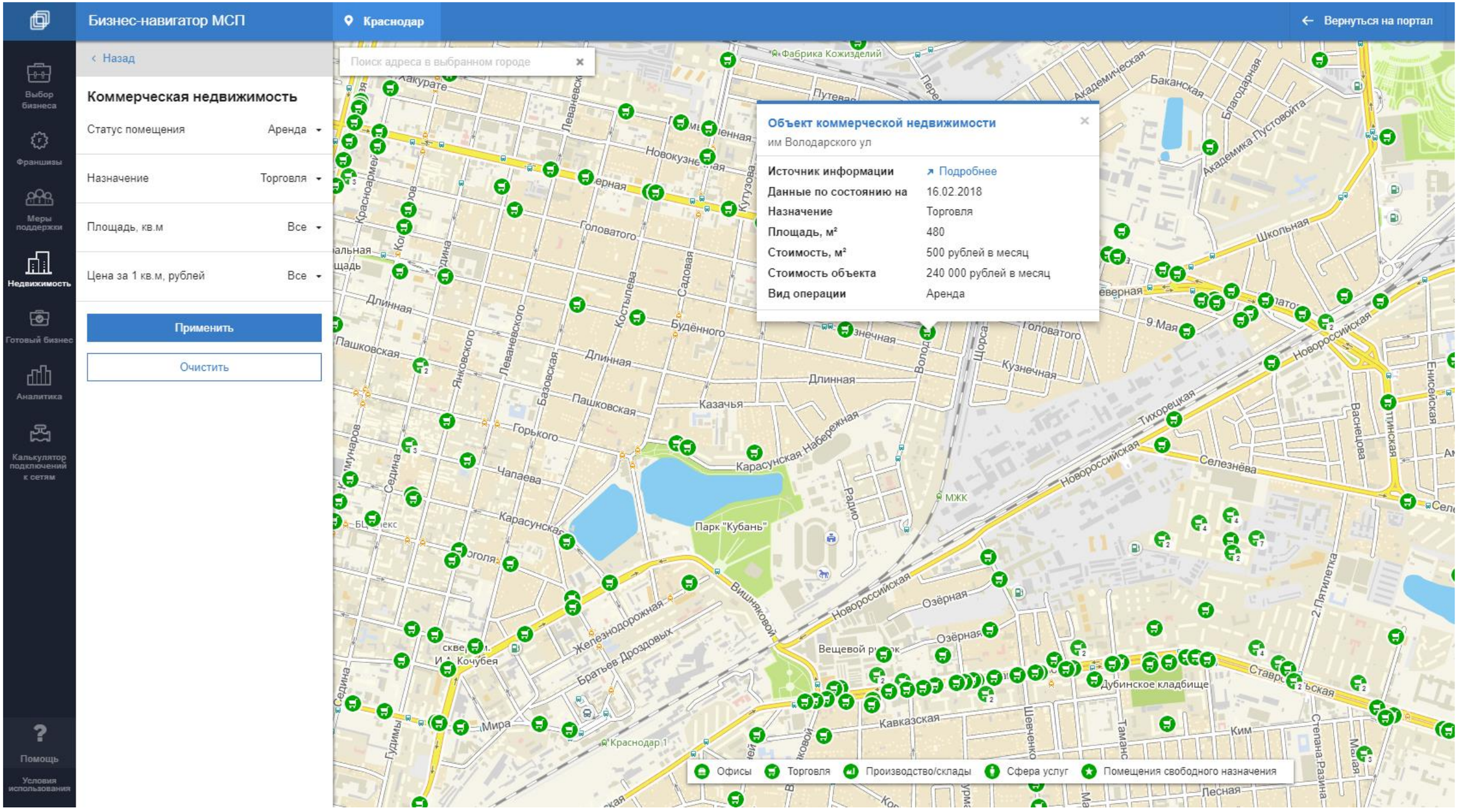

Корпорация МСП

# Сельскохозяйственные кооперативы. Сервисы Портала Бизнес-навигатора МСП

**Все сервисы Портала Бизнес-навигатора МСП для сельскохозяйственных кооперативов являются бесплатными. Доступ к их использованию предоставляется после прохождения регистрации на Портале по адресу www.smbn.ru**

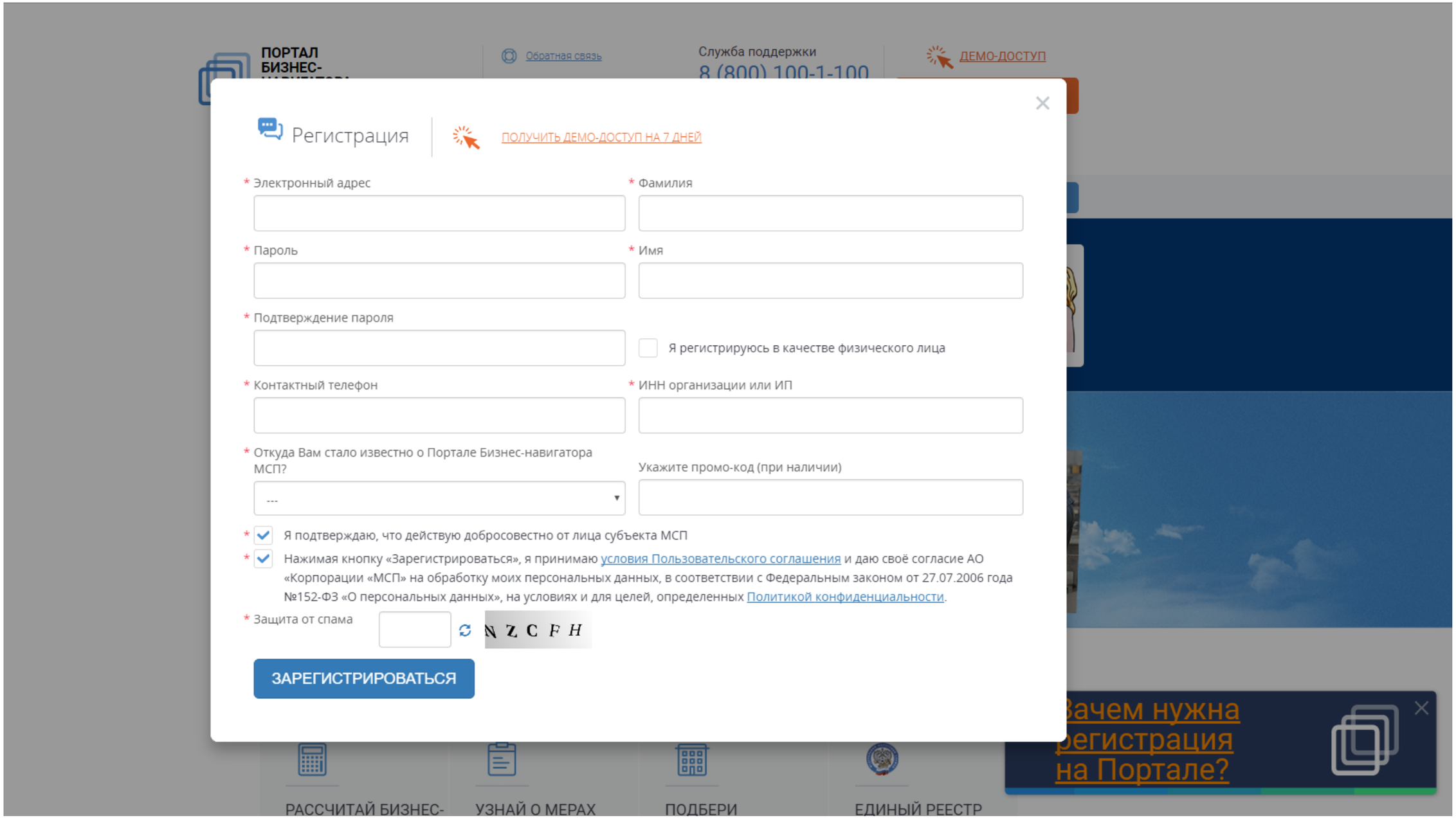

## Раздел 4.

## Поддержка крестьянских (фермерских) хозяйств

Корпорация МСП

# Крестьянские (фермерские) хозяйства

| Вид продукта | Размер | Срок освоения гранта | Примечание |
|---|---|---|---|
| **Грант** начинающему фермеру | **3** млн рублей | **18** месяцев | - Для разведения крупного рогатого скота мясного или молочного направлений в расчете на 1 КФХ.<br>- Размер не более 90% затрат, 10% - собственные средства фермеров. |
| | **1,5** млн рублей | | - Для ведения иных видов деятельности.<br>- Размер не более 90 процентов затрат, 10% - собственные средства фермеров. |
| **Грант** на развитие семейной животноводческой фермы | **30** млн рублей | **24** месяца | - Для разведения крупного рогатого скота мясного или молочного направлений в расчете на 1 КФХ.<br>- Размер не более 60 % затрат, 40% - собственные средства фермеров, из них часть затрат (не более 20% ) может быть обеспечена за счет средств субъекта РФ. |
| | **21,6** млн рублей | | - Для развития иных подотраслей животноводства.<br>- Размер не более 60 % затрат, 40% - собственные средства фермеров, из них часть затрат (не более 20% ) может быть обеспечена за счет средств субъекта РФ. |

**Минсельхоз России**
субсидирование

**Субсидии** в сфере:

1. **Животноводства**.
   - В рамках реализации механизма льготного кредитования по инвестиционным и краткосрочным кредитам.
   - На возмещение части прямых понесенных затрат на создание и модернизацию объектов АПК.
   - На повышение продуктивности в молочном скотоводстве.
   - На поддержку развития социально значимых отраслей – овцеводства и козоводства, оленеводства и т.п. – в рамках «единой» субсидии.
2. **Растениеводства**.
   - Производителям сельхозтехники с целью снижения ее стоимости для сельхозтоваропроизводителей.
   - На оказание несвязанной поддержки предоставляются сельхозтоваропроизводителей, в том числе КФХ.
   - Критерии отбора для предоставления субсидии:
     - наличие в субъекте РФ посевных площадей, занятых зерновыми, зерново-бобовыми и кормовыми сельхозкультурами и проч.
     - Наличие НПА субъекта РФ, устанавливающего порядок и условия предоставления из бюджета региона средств сельхозтоваропроизводителям
3. **Виноградарства и виноделия**.
   - В рамках единой субсидии.
   - КФХ получают субсидии на компенсации прямых понесенных затрат на строительство и модернизацию объектов АПК.
4. **Рыбоводства**.
   - В рамках механизма льготного кредитования сельхозтоваропроизводителей.
   - Субсидии на содержание племенных объектов аквакультуры, принадлежащих организациям, зарегистрированным в государственном племенном регистре.

Корпорация МСП

# Крестьянские (фермерские) хозяйства

**Россельхозбанк**

***1/3***

| Вид продукта | Срок | Ставка | Примечание |
|---|---|---|---|
| **Сезонный легкий**<br>На проведение сезонных работ | До **18** месяцев | от **1** до **5%***<br>до **6,5**%**<br>годовых | - Сокращенный пакет документов;<br>- Сокращенные сроки рассмотрения заявки;<br>- Возможность предоставления беззалоговых / частично обеспеченных кредитов;<br>- Увеличение сроков кредитования для отдельных отраслей АПК. |
| **На проведение сезонных работ** | До **12** месяцев | от **1** до **5%***<br>до **6,5**%**<br>годовых | - Возможность получения кредита в размере до 10 месячных выручек;<br>- Возможность принятия в залог только продукции будущего урожая;<br>- Возможность установления индивидуального графика;<br>- Принятие в залог биомассы рыбы;<br>- Возможность кредитования вновь созданных КФХ/ИП. |
| **Овердрафт**<br>На оплату платежных (расчетных) документов (покрытие кассовых разрывов) | До **12** месяцев | Устанавливается индивидуально | - Возможность учета оборотов в других банках при установлении лимита овердрафта;<br>- Сумма лимита овердрафта не ограничена (зависит от оборотов);<br>- Увеличенный период непрерывного кредитования счета заемщика (до 60 дней). |
| **Оборотный стандарт**<br>Пополнение оборотных средств | До **24** месяцев | от **1** до **5%***<br>до **6,5**%**<br>годовых | - Комиссия за предоставление и обслуживание кредита не взимается;<br>- Возможность оформления в залог ТМЦ до 50% от требуемого объема обеспечения;<br>- Возможность предоставления частично необеспеченных кредитов до 50%. |

**Используются все виды обеспечения, предусмотренные ГК РФ, включая гарантии АО "Корпорация "МСП"**

** в рамках постановления Правительства РФ 1528 (программа льготного кредитования Минсельхоза России);*
*** в рамках постановления Правительства РФ 1706 (программа льготного кредитования Минэкономразвития РФ).*

Корпорация МСП

# Крестьянские (фермерские) хозяйства

**Россельхозбанк**
***2/3***

| Вид продукта | Срок | Ставка | Примечание |
|---|---|---|---|
| **Кредит на приобретение земельных участков сельскохозяйственного назначения под их залог**<br>Приобретение земельных участков из состава земель с/х назначения для целей организации на них производства, хранения и/или первичной переработки с/х продукции | До **96** месяцев | до **6,5**%** годовых | - Длительные сроки кредитования – до 8 лет;<br>- Отсрочка по погашению основного долга до 2 лет;<br>- Только залог приобретаемых земельных участков;<br>- При определении максимальной суммы кредита возможен учет будущих денежных потоков от бизнеса. |
| **Кредит под залог приобретаемой техники/ оборудования**<br>Приобретение как новой, так и бывшей в употреблении техники и оборудования | До **84** месяцев | от **1** до **5%*** до **6,5**%** годовых | - Широкий перечень техники и оборудования, приобретаемых за счет кредита;<br>- Отсрочка по погашению основного долга до 1 года;<br>- Только залог приобретаемой техники/оборудования;<br>- Длительные сроки кредитования; |
| **Кредит на приобретение молодняка с/х животных под их залог**<br>Приобретение молодняка с/х животных следующих видов – крупный рогатый скот, свиньи, лошади, овцы, козы | До **60** месяцев | от **1** до **5%*** до **6,5**%** годовых | - Отсрочка по погашению основного долга до 1 года;<br>- Только залог приобретаемого молодняка сельскохозяйственных животных;<br>- Возможность приобретения молодняка у зарубежных поставщиков;<br>- Возможность формирования индивидуального графика с учетом технологических особенностей ведения хозяйственной деятельности. |

**Залог приобретаемого имущества выступает в качестве единственного обеспечения по кредиту**

** в рамках постановления Правительства РФ 1528 (программа льготного кредитования Минсельхоза России);*
*** в рамках постановления Правительства РФ 1706 (программа льготного кредитования Минэкономразвития РФ).*

Корпорация МСП

# Крестьянские (фермерские) хозяйства

**Россельхозбанк**
***3/3***

| Вид продукта | Срок | Ставка | Примечание |
|---|---|---|---|
| **«Быстрое решение»**<br>Пополнение оборотных средств | До **12** месяцев | до **6,5**%** годовых | - Кредитование без залога;<br>- Оперативное принятие решений по кредитным заявкам. |
| **«Микро»**<br>Пополнение оборотных средств | До **36** месяцев | до **6,5**%** годовых | - Длительные сроки кредитования на текущие цели;<br>- Возможность беззалогового кредитования. |
| **«Микро овердрафт»**<br>Покрытие кассовых разрывов | До **12** месяцев | Устанавливается индивидуально | - Возможность учета оборотов в других банках при установлении лимита овердрафта;<br>- Сумма лимита овердрафта не ограничена (зависит от оборотов). |
| **«Оптимальный»**<br>Инвестиционные цели | До **60** месяцев | от **1** до **5%*** до **6,5**%** годовых | - Длительный срок кредитования и гибкая структура обеспечения (товары в обороте – до 50% в структуре обеспечения) позволяют решать долгосрочные бизнес-задачи и реализовывать возможности инвестиционного развития;<br>- Возможность предоставления кредита под залог недвижимости до регистрации договора ипотеки. |
| **«Коммерческая ипотека»**<br>Приобретение объектов коммерческой недвижимости | До **120** месяцев | до **6,5**%** годовых | - Длительные сроки кредитования;<br>- Возможность дополнительного финансирования на цели ремонта объекта недвижимости (до 15% от суммы кредита);<br>- Отсрочка погашения основного долга – до 1 года;<br>- Возможность финансирования до 100% от стоимости объекта. |
| **«Выгодное решение»**<br>Рефинансирование кредитов сторонних банков | До **120** месяцев | Устанавливается индивидуально | - Возможность рефинансирования как инвестиционных кредитов, так и кредитов на текущие цели;<br>- Возможность предоставления дополнительного финансирования на цели рефинансируемого кредита;<br>- Длительные сроки кредитования;<br>- Отсрочка погашения основного долга – до 9 месяцев;<br>- Возможность предоставления кредита под последующий залог имущества. |

**Используются все виды обеспечения, предусмотренные ГК РФ, включая гарантии АО «Корпорация «МСП»**

** в рамках постановления Правительства РФ 1528 (программа льготного кредитования Минсельхоза России);*
*** в рамках постановления Правительства РФ 1706 (программа льготного кредитования Минэкономразвития РФ).*

Корпорация МСП

# Крестьянские (фермерские) хозяйства

МСП Банк

| Вид продукта | Размер | Срок | Ставка | Примечание | Обеспечение |
|---|---|---|---|---|---|
| **Экспресс на текущие цели**<br>на оборотные цели | **1** млн - **5** млн рублей | до **1** года | – от **10,1 %** годовых в соответствии с внутренним рейтингом заемщика<br>– **1%** годовых* | Требования к заемщику:<br>- не находится в процессе реорганизации, ликвидации;<br>- обладает статусом налогового резидента РФ;<br>- зарегистрирован на территории РФ в соответствии с ФЗ «О гос. регистрации ЮЛ и ИП»<br>- в отношении Заемщика не возбуждено производство по делу о несостоятельности (банкротстве) в соответствии с законодательством РФ о несостоятельности (банкротстве);<br>- не имеет неисполненных обязанностей по уплате налогов, сборов, страховых взносов, пеней, штрафов, процентов, подлежащих уплате в соответствии с законодательством РФ. | Поручительство;<br><br>+ по суммам свыше 3 млн. рублей - залоговое обеспечение в объеме, не менее 70% от суммы кредита. |
| **Экспресс на инвестиции**<br>на инвестиционные цели | **1** млн -**15** млн рублей | до **3** лет | – от **9,6 %** годовых в соответствии с внутренним рейтингом заемщика<br>– **1%** годовых* | | |
| **Кооперация**<br>пополнение оборотных средств | **1** млн - **10** млн рублей | до **1** года | – **8,9%** годовых – для субъектов среднего бизнеса<br>– **9,9%** годовых - для субъектов малого бизнеса<br>– от **1 %** годовых* | - поручительство единоличного исполнительного органа субъекта МСП<br>- поручительство Агента или заклад векселя АО «МСП Банк» или поручительство РГО в объеме 20% от суммы кредита;<br>- Получатели: с/х производственные и потребительские кооперативы (за исключением кредитных) и фермерские хозяйства - члены СПоКов | Поручительство для членов СПоКов, в т.ч. ИП:<br>- **ЮЛ**: поручительство бенефициарных владельцев или членов Субъекта МСП (ФЛ), в совокупности владеющих более 50% УК (фонда) Субъекта МСП, на сумму не менее размера кредита.<br>- **ИП**: поручительство ФЛ и (или) ЮЛ и поручительство супруга(-и) (только для ИП, состоящих в браке) на сумму не менее размера кредита. |

** в рамках Постановления Правительства РФ 1528 (программа льготного кредитования Минсельхоза России)*

Корпорация МСП

# Крестьянские (фермерские) хозяйства

## Региональные лизинговые компании

| Вид продукта | Размер | Срок | Ставка | Примечание |
|---|---|---|---|---|
| **Программа льготного лизинга оборудования для субъектов ИМП*** | От **3** до **10** млн рублей (аванс от 10%) | от **13** до **84** месяцев | **6 %** российское оборудование<br>**8 %** иностранное оборудование | - Лизингополучатель является юридическим лицом или индивидуальным предпринимателем – членом сельскохозяйственного производственного кооператива или сельскохозяйственного потребительского кооператива, зарегистрированного не более 12 месяцев на дату обращения в РЛК |
| **Программа льготного лизинга оборудования для субъектов ИМП *** | От **5** до **200** млн рублей (аванс от 15%) | от **13** до **84** месяцев | **6 %** российское оборудование<br>**8 %** иностранное оборудование | - Лизингополучатель является юридическим лицом или индивидуальным предпринимателем – членом сельскохозяйственного производственного кооператива или сельскохозяйственного потребительского кооператива, зарегистрированного более 12 месяцев на дату обращения в РЛК |

**Возможно поручительство РГО**

** Запуск программы льготного лизинга для сельхозкооперативов планируется в мае 2018г.*

Корпорация МСП

# Крестьянские (фермерские) хозяйства

## Росагролизинг

| Вид продукта | Размер | Срок | Ставка | Примечание |
|---|---|---|---|---|
| **Федеральный лизинг** | Исходя из потребности лизингополучателя и его финансового состояния | до 10 лет | **1,5% - 3,5 %** | - Сельскохозяйственная техника и оборудование для проведения полевых работ, элеваторное оборудование<br>- Племенные животные (КРС, МРС, свиньи, олени, лошади, норки)<br>- Животноводческое оборудование<br>- Перерабатывающее оборудование<br><br>Аванс – от 7% *(при авансе от 20 % обеспечение не требуется)* |
| **Программа обновления парка сельхозтехники** | Исходя из потребности лизингополучателя и его финансового состояния | до 10 лет Отсрочка 1-го платежа – 6 месяцев | **3,0 %** | - Самоходная уборочная техника<br>- Тракторы<br>- Технологические комплексы (трактор + прицепное/навесное оборудование)<br><br>Без аванса<br>Обеспечение не требуется |
| **Специальная программа для членов АККОР** | Исходя из потребности лизингополучателя и его финансового состояния | до 10 лет Отсрочка 1-го платежа – 6 месяцев | **3,5%** | - Сельскохозяйственная техника и оборудование для проведения полевых работ<br>- Племенные животные<br>- Животноводческое оборудование<br><br>Без аванса<br>Обеспечение не требуется |
| **Программа «Молодой фермер АККОР»** | Исходя из потребности лизингополучателя и его финансового состояния | | | - Сельскохозяйственная техника и оборудование для проведения полевых работ;<br>- Участник программы должен быть не старше 35 лет, иметь опыт работы в сельском хозяйстве от 2 лет и быть членом АККОР<br><br>Без аванса<br>Обеспечение не требуется |

**Используются все виды обеспечения, предусмотренные ГК РФ, включая гарантии АО «Корпорация «МСП»**

# Раздел 5.
# Меры региональной поддержки сельскохозяйственной кооперации

# Алтайский край

## Концепция развития сельскохозяйственной кооперации на территории Алтайского края в 2018 году

*Меры поддержки*

### Законодательные

- Установлены **налоговые преференции**:
  - налог в размере стоимости патента для ИП, в т.ч. занятых в сфере с/х,
  - возможны 2-летние налоговые каникулы для впервые зарегистрированных ИП, занятых в сфере животноводства, переработки молока выращивания овощей и т.п.
- **Содействие в** оказании консультационной и информационной помощи кооперативам и их членам в вопросах введения:
  - **патентной** системы налогообложения,
  - **нулевой** ставки налогообложения для впервые зарегистрированных ИП, использующих УСН и/или патентную систему налогообложения.

### Организация каналов сбыта

- Содействие в **продвижении** производимой сельхозкооперативами **продукции** посредством размещения информации на сайте «Алтайские продукты».
- Содействие в организации и проведении **выставочно-ярмарочных мероприятий**, в том числе специализированных с/х ярмарок.
- **Взаимодействие с собственниками** зданий рынков и постоянно действующих ярмарок по вопросу выделения новых торговых мест для с/х товаропроизводителей.

### Организационные и информационно-консультационные

- Создание и развитие **системы консультационных центров и центров развития кооперации**.
- Развитие **Центра компетенций в сфере сельскохозяйственной кооперации.**
- Содействие в:
  - оказании **консультационной поддержки** по вопросам регистрации бизнеса, бизнес-планирования, существующих мер поддержки, направленных на развитие СПК.
  - создании на официальных сайтах органов местного самоуправления специализированных разделов, направленных на **популяризацию и повышение престижа сельхозкооперации**.

### Финансовые

- Предоставление **субсидий** на:
  - развитие мат.-технич. базы СПоКов (**25 млн р.),**
  - развитие семейных животноводческих ферм на базе КФХ (**40 млн р.**),
  - поддержку начинающих фермеров (**75 млн р.**).
- Предоставление НОМК «Алтайский фонд микрозаймов» кооперативам и их членам **микрозаймов**: **до 3 млн. рублей**, ставка – **5% годовых** сроком до 36 месяцев. В текущем году фондом микрозаймов так же, как и региональным гарантийным фондом, установлен **гарантированный объем на предоставление займов** с/х кооперативам в размере **5% от капитализации**
- Кооперативам и их членам **поручительства** Алтайского фонда МСП по программе «Кооперация»: **до 70%** от суммы кредита (до 75% в рамках сделок по согарантии), а также лимит поручительства – до **25 млн. рублей**, возможность уплаты комиссии за пользование поручительством в **рассрочку**.
- Для кооперативов и их членов: приобретение с помощью средств техники и оборудования **посредством использования механизма лизинга** (Алтайский краевой лизинговый фонд).
- **Кредитные ресурсы** Краевого коммерческого Сибирского Социального Банка под поручительство Алтайского фонда МСП: **до 5 лет** и в сумме до **10 млн. рублей** по ставке **11% годовых**.
- **Грантовая поддержка** на реализацию проектов в приоритетных сферах экономики по направлению «с/х кооперация» - компенсация **до 70% затрат** на приобретение оборудования и транспортных средств для развития кооператива.

### Обучение

- **Курсы повышения квалификации** «с/х кооперация» в рамках Губернаторской программы подготовки проф. кадров для сферы МСП Алтайского края: не менее 25 слушателей.

Участие в:

- **повышении квалификации** глав сельских поселений,
- **выездных семинарах** для владельцев ЛПХ по вопросам организации кооперативов,
- разработке **программы повышения квалификации** председателей кооперативов,
- разработке **программы переподготовки** специалистов в области сельхозкооперации в соответствии с профстандартом.

Корпорация МСП

# Липецкая область

## Комплекс мер по развитию СПоК в Липецкой области

*Меры поддержки*

### Законодательные

- **Льготный режим налогообложения** для сельхозкооперативов и их членов:
  - по УСН;
  - по патентной системе налогообложения.
- Утверждение **перечней гос. и муниципального имущества**, свободного от прав третьих лиц и предназначенного для передачи субъектам МСП.
- Разработка и реализация муниц. программ, подпрограмм, мероприятий, «дорожных карт» развития СПоК в муниц. районах области.
- Преференции и (или) льготы при предоставлении в аренду СПоКам гос. и муниципального имущества.

### Организация каналов сбыта

- **Упрощенный порядок предоставления торговых мест** на с/х, с/х розничных рынках, организация мониторинга, подготовка предложений.
- Утверждение **дифференцированных требований** к планировке, перепланировке и застройке с/х и кооперативных рынков.
- Создание и актуализация регионального **информационного электронного торгового сервиса**.
- Организация работы с **крупными сетевыми торговыми компаниями**, направленная на выделение специализированных секций для продажи «фермерской» продукции.
- Проведены **3 выездных кустовых зональных совещания** в 2017 г.

### Организационные и информационно-консультационные

- Организация и осуществление деятельности **центра развития кооперативов** (правовая, информационная, образовательная поддержка сельхозкооперативов).
- **Координация деятельности** организаций инфраструктуры поддержки МСП, созданных в муницип. образованиях области.
- **Информирование** населения о преимуществах и мерах поддержки кооперативов (координационные центры в районах, координаторы в селах).
- Изучение и распространение **положительного опыта развития сельхозкооперации** в муниципальных образованиях Липецкой области.
- **Система мониторинга** деятельности СПоКов.
- Подготовка **аналитических материалов**, информаций, предложений по развитию кооперации в Липецкой области.
- Мероприятия по **повышению престижа сельхозкооперации**, информационное сопровождение в СМИ мер поддержки СХК.

### Финансовые

- **Субсидирование СКПК,** в т.ч. в рамках муниц. программ развития сельхозкооперации (план на 2018 г. – **13,2млн рублей**):
  - на пополнение фонда финансовой взаимопомощи кооперативам второго уровня;
  - на обслуживание расчетного счета кооператива в банке;
  - на возмещение затрат на проведение ревизий ревизионным союзам.
- **Субсидирование СПоКов** (план на 2018 г. – **30 млн рублей**):
  - на развитие мат.-технич. базы;
  - на приобретение молодняка скота и птицы, кормов;
  - на приобретение семян и посадочного материала.
- Поручительства **РГО.**
- **Грантовая поддержка СПоКов** в соответствии с требованиями гос. программы развития с/х и регулирования с/х продукции, сырья и продовольствия на 2013 – 2020 годы (план на 2018 г. – **64,2 млн рублей**).
- Капитализация Фонда развития кооперативов (план на 2018 г. – **34,6 млн рублей**).
- Финансирование деятельности Центра развития кооперации (план на 2018 г. – **5,5 млн рублей**).
- **Микрозаймов,** среднесрочные и долгосрочные **займы.**
- Проведение **оценки эффективности реализации мероприятий гос. программ**, направленных на развитие кооперации.

### Обучение

- Проведение **семинаров, тренингов, вебинаров** для руководящих кадров сельскохозкооперативов.
- Проведение **выездных семинаров и тренингов** в местах с ограниченным доступом к ресурсам сети Интернет.
- **Привлечение высших и средних образовательных учреждений** к реализации обучающих мероприятий для руководящих кадров СПоКов.
- Реализация **образовательных проектов**: «Молодежная кооперация» и «Бизнес в глубинке».

**Акционерное общество «Федеральная корпорация по развитию малого и среднего предпринимательства»**

Москва, Славянская площадь, д. 4, стр. 1, тел. +7 495 698 98 00,
info@corpmsp.ru

**АО «Корпорация «МСП» – www.corpmsp.ru**
**АО «МСП Банк» – www.mspbank.ru**
**Портал Бизнес-навигатора МСП – www.smbn.ru**

**Комплекс мер поддержки размещен на сайте AGRO-COOP.RU**